

- Legenden:**
- Zuluft
 - Abluft
 - Außenluft
 - Fernluft
 - Abluft Fernleitung
 - RS Revisionsöffnung in Lüftungskanal
 - + Überströmöffnung

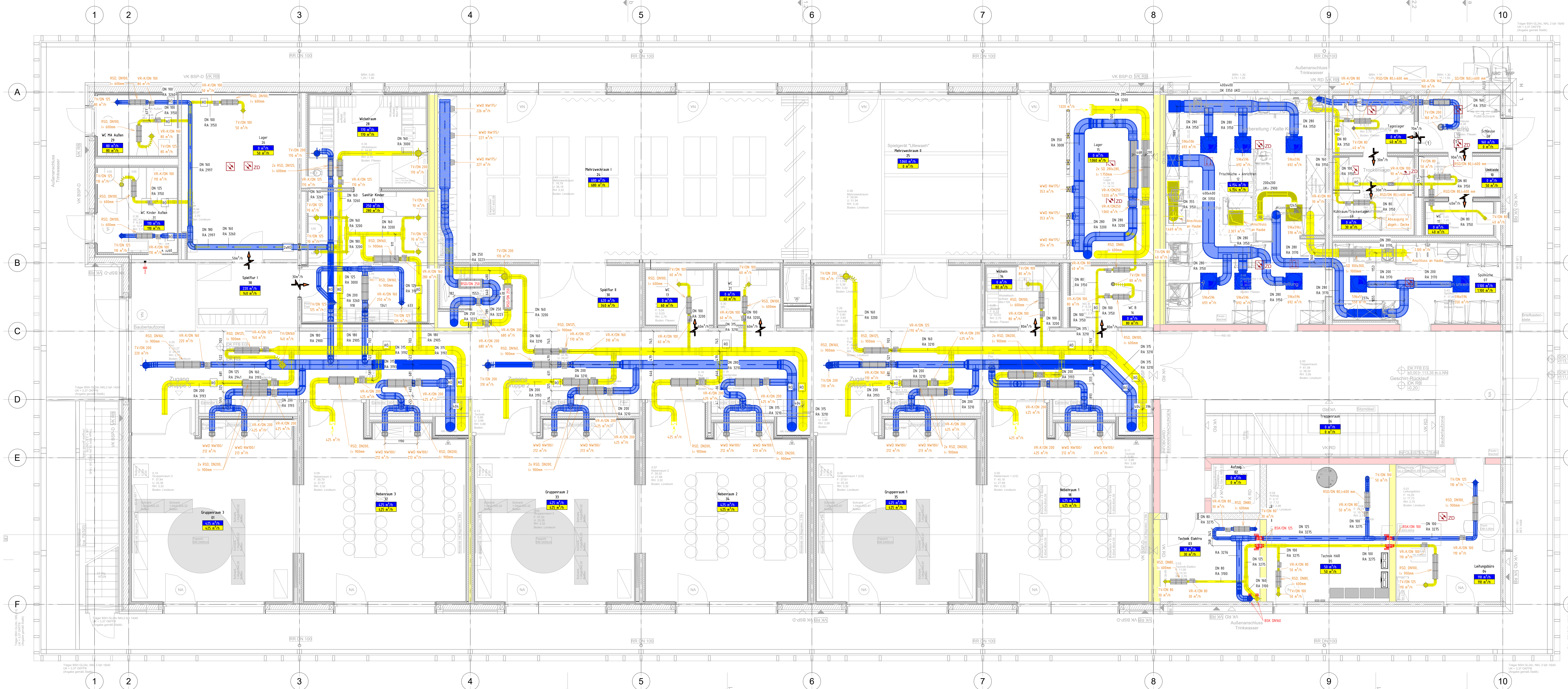

Heizkörper	Heizstück
1	Typ mit Überströmöffner in Abmessung von 425x125

- Farbgebung Beschriftung**
- Legende Beschriftung**
- | Teilstrichnummer | Bezeichnung | Abmessung / DN | Werte |
|------------------|--------------------|----------------|-------|
| AK | Absenklappe | | |
| BF | Belüfter | | |
| BSK | Brandschutzklappe | | |
| BS | Brandschutz | | |
| DA | Druckstauge | | |
| DK | Deflektortube | | |
| DR | Druckstauge | | |
| EH | Erhitzerklappe | | |
| FF | Fahrtflur | | |
| FI | Feder | | |
| HR | Heizkörper | | |
| JK | Abgasanlage | | |
| KR | Kühlerklappe | | |
| KSD | Kühlschutzklappe | | |
| KG | Kühlerklappe | | |
| BR | Brandschutzklappe | | |
| RS | Revisionsklappe | | |
| SLA | Schlierenklappe | | |
| TA | Tropfenabscheider | | |
| TIA | Tropfenabscheider | | |
| TSD | Tropfenabscheider | | |
| TV | Tropfenabscheider | | |
| VA | Vollstrom | | |
| VB | Vollstromregulator | | |
| VE | Verteilung | | |
| VR | Vollstromregulator | | |
| VS | Vollstromregulator | | |
| VSG | Verteilung | | |
| VW | Verteilung | | |

Hinweise:

- Alle Leitungen müssen mit Dämmung gem. DIN und EBC ausgeführt werden.

№	Beschreibung und Dimensionen überarbeitet	ja/nein	05.03.2020
1	Rechnung für Kosten geändert	ja	08.03.2020
2	Installation verändert	ja	14.03.2020
3	Installation an Architektur 21.03.2020 angepasst	ja	16.03.2020

Info: bei der Änderung freigegeben geprüft okay

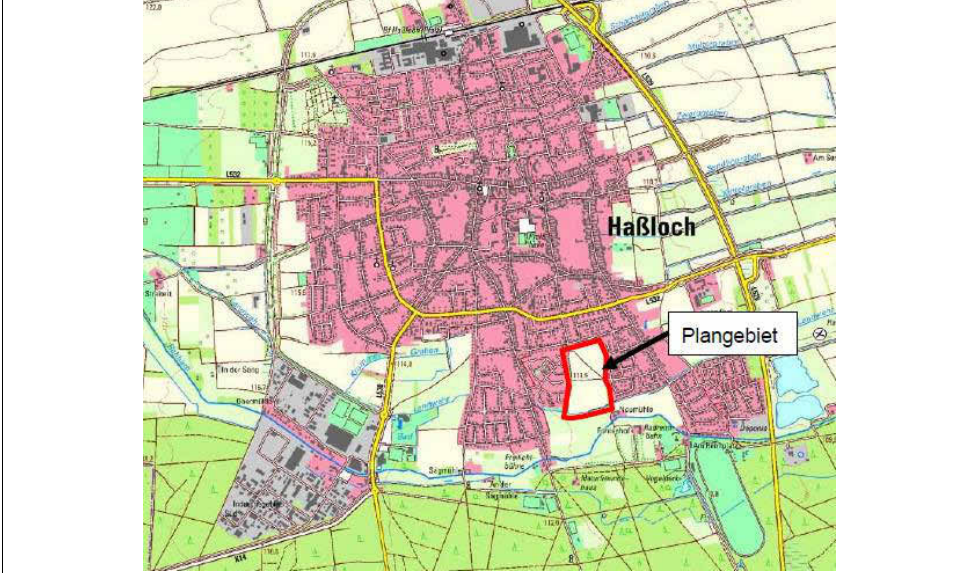

Bauprojekt: VG Hablloch Neubau Kita
 Müller-Thurgau-Str. 67454 Hablloch

Bauherr: Gemeindeverwaltung Hablloch
 Rathausplatz 1 67454 Hablloch

Architekt: **Gemeinde Hablloch**

Benennung: Grundriss Erdgeschoss Lüftung

Projektname: H2317-LP5-430-E0-1001-5
 Zeichnungsnummer: 430-E0-1001-5